



SAMDATA Sektorrapport for somatisk spesialisthelsetjeneste 2006 3/07



Vedlegg til kapittel 8: Ventetid til behandling

Tabell v8.1 Ventetidsfordeling i prosent 1 tertial 2002 til 2007. Ordinært avviklede henvisninger til innleggelse.

Ventet	1. tert 2002	1. tert 2003	1. tert 2004	1. tert 2005	1. tert 2006	1. tert 2007	Antall 1. tert 2007
<1mnd	20,7	21,7	23,8	21,0	22,4	24,6	5 899
1-3 mnd	45,9	46,9	49,7	48,4	50,3	48,3	11 588
3-6 mnd	20,9	19,3	17,9	21,7	18,1	18,4	4 421
6-12 mnd	8,4	8,3	6,6	7,2	7,7	7,6	1 816
1-4 år	3,8	3,6	1,8	1,6	1,4	1,2	282
>4 år	0,4	0,2	0,2	0,1	0,1	0,0	5
Over 6 mnd	12,5	12,1	8,6	8,9	9,2	8,8	2 103
Totalt	100	100	100	100	100	100	24 011

Tabell v8.2 Ventetidsfordeling i prosent 1 tertial 2002 til 2007. Ordinært avviklede henvisninger poliklinikk.

Ventet	1. tert 2002	1. tert 2003	1. tert 2004	1. tert 2005	1. tert 2006	1. tert 2007	Antall 1. tert 2007
<1mnd	16,3	16,9	17,6	16,3	17,0	16,3	32 154
1-3 mnd	51,4	53,3	55,7	54,2	55,2	52,5	103 469
3-6 mnd	21,4	19,8	19,3	22,0	20,5	23,5	46 226
6-12 mnd	7,6	7,4	5,5	6,1	5,7	6,3	12 371
1-4 år	3,0	2,4	1,7	1,3	1,4	1,4	2 782
>4 år	0,2	0,1	0,1	0,1	0,1	0,0	43
Over 6 mnd	10,9	10,0	7,3	7,5	7,2	7,7	15 196
Totalt	100	100	100	100	100	100	197 045

Tabell v8.3 Ventetidsfordeling i prosent 1terial 2002 til 2007. Ordinært avviklede henvisninger dagbehandling.

Ventet	1. tert 2002	1. tert 2003	1. tert 2004	1. tert 2005	1. tert 2006	1. tert 2007	Antall 1. tert 2007
<1mnd	13,4	12,8	14,1	15,4	17,3	17,8	2 694
1-3 mnd	41,3	44,5	49,4	51,0	53,7	48,4	7 338
3-6 mnd	26,3	26,1	24,8	23,3	19,7	22,3	3 389
6-12 mnd	13,3	12,2	9,2	7,9	7,3	8,2	1 241
1-4 år	5,4	4,2	2,2	2,2	1,9	3,2	488
>4 år	0,2	0,3	0,2	0,1	0,1	0,1	19
Over 6 mnd	18,9	16,6	11,6	10,2	9,3	11,5	1 748
Totalt	100	100	100	100	100	100	15 169

Tabell v8.4 Kumulativ andel etter venteperiode. Ordinært avviklede henvisninger til innleggelse 1. tertial 2007.

Fagområde	Antall ordinært avviklet	Ventet <1mnd	< 3 mnd	< 6 mnd	<12 mnd	< 4 år
Generell kirurgi	978	29	81	95	99	100
Barnekirurgi (<15)	153	16	65	90	99	100
Gastroenterologisk kirurgi	1 801	27	76	93	99	100
Karkirurgi	464	24	78	94	99	100
Ortopedisk kirurgi (inkl revmakir)	3 336	10	53	84	99	100
Thoraxkirurgi (inkl hjertekirurgi)	446	30	80	98	100	100
Urologi	1 459	18	75	94	99	100
Kjevekirurgi og munnhulesykdom	117	15	70	93	97	100
Plastikk-kirurgi	311	10	44	64	91	100
Nevrokirurgi	624	23	71	94	99	100
Generell indremedisin	623	48	96	100	100	100
Blodsykdommer	169	45	91	98	99	100
Endokrinologi	191	28	79	90	92	100
Fordøyelsesykdommer	344	31	89	98	99	100
Hjertesykdommer	3 203	32	78	97	99	100
Lungesykdommer	807	41	85	96	99	100
Nyresykdommer	254	49	96	99	100	100
Revmatiske sykdommer	821	18	72	93	99	100
Kvinnesykd og elektiv fødselshjelp	2 194	20	72	87	100	100
Barnesykdommer	1 065	14	65	92	99	100
Fysikalsk medisin og rehabilitering	1 768	29	73	93	100	100
Hud og veneriske sykdommer	163	28	90	99	100	100
Nevrologi	1 640	24	76	93	99	100
Ikke-kirurgisk kreftbehandling	264	63	96	98	99	100
Øre-nese-hals sykdommer	2 169	9	56	79	95	100
Øyesykdommer	402	15	61	89	97	100
Totalt	26 762	24	72	91	99	100
Variasjonskoeffisient		0,57	0,18	0,08	0,02	0,00

Tabell v8.5 Kumulativ ventetidsfordeling til poliklinisk kontakt. 1 tertial 2007.

Fagområde	Antall ordinært avviklet	Ventet <1mnd	< 3 mnd	< 6 mnd	<12 mnd	< 4 år
Generell kirurgi	12 742	21	77	95	99	100
Barnekirurgi (<15)	700	7	57	97	99	100
Gastroenterologisk kirurgi	7 764	18	76	95	100	100
Karkirurgi	3 444	12	66	89	99	100
Ortopedisk kirurgi (inkl revmakir)	27 695	11	59	90	99	100
Thoraxkirurgi (inkl. hjertekir)	116	16	66	87	97	100
Urologi	9 779	9	61	92	99	100
Kjevekirurgi og munnhulesykdom	3 375	23	67	86	95	100
Plastikk-kirurgi	2 600	13	57	84	98	100
Nevrokirurgi	1 235	12	72	96	99	100
Generell indremedisin	2 653	20	72	96	99	100
Blodsykdommer	1 325	23	78	93	97	100
Endokrinologi	3 743	14	67	93	99	100
Fordøyelsesykdommer	15 860	14	74	96	100	100
Hjertesykdommer	15 145	15	71	94	99	100
Infeksjonssykdommer	1 137	35	84	97	100	100
Lungesykdommer	5 714	14	67	94	99	100
Nyresykdommer	1 179	10	67	96	99	100
Revmatiske sykdommer	4 735	13	55	84	96	100
Kvinnesykdom og elektiv fødselshj.	30 259	28	83	95	98	100
Anestesiologi	987	24	60	82	93	100
Barnesykdommer	8 689	10	63	93	99	100
Fysikalsk medisin og rehabilitering	4 866	21	79	96	100	100
Hud og veneriske sykdommer	7 232	18	72	96	99	100
Nevrologi	13 934	14	60	88	97	100
Klinisk nevrofysiologi	6 007	16	70	94	99	100
Ikke-kirurgisk kreftbehandling	941	41	96	99	100	100
Øre-nese-hals sykdommer	17 945	14	63	87	97	100
Øyesykdommer	12 316	15	68	92	99	100
Yrkes- og arbeidsmedisin	487	9	51	76	100	100
Geriatrici	1 028	19	74	94	100	100
Medisinsk genetikk	588	24	78	93	98	100
Nukleærmedisin	312	35	97	100	100	100
Terapeutisk onkologi og radioterapi	791	37	92	99	100	100
Totalt	227 356	17	69	92	99	100
Variasjonskoeffisient		0,52	0,16	0,06	0,02	0,00

Tabell v8.6 Kumulativ ventetidsfordeling for dagbehandling, 1. tertial 2007.

Fagområde	Antall avvirket	<1mnd	< 3 mnd	< 6 mnd	< 12 mnd	< 4 år	Totalt
Generell kirurgi	859	12	65	92	99	100	100
Barnekirurgi (<15)	68	6	52	96	99	99	100
Gastroenterologisk kirurgi	349	17	55	84	98	100	100
Karkirurgi	109	10	30	51	84	100	100
Ortopedisk kirurgi (inkludert revmakir)	3 450	9	58	87	99	100	100
Urologi	422	13	50	80	95	100	100
Kjevekirurgi og munnhulesykdom	323	11	50	83	88	100	100
Plastikk-kirurgi	580	15	61	83	95	100	100
Generell indremedisin	151	67	97	98	99	100	100
Fordøyelsesykdommer	201	25	79	91	95	100	100
Hjertesykdommer	828	33	85	98	100	100	100
Lungesykdommer	260	40	82	92	97	100	100
Nyresykdommer	179	18	37	49	62	97	100
Revmatiske sykdommer	102	11	48	60	72	99	100
Kvinnesykdom og elektiv fødselshjelp	1 800	40	85	94	99	100	100
Barnesykdommer	316	19	54	77	93	99	100
Fysikalsk medisin og rehabilitering	603	18	68	94	99	100	100
Hud og veneriske sykdommer	129	28	74	88	96	100	100
Nevrologi	372	23	62	83	96	100	100
Øre-nese-hals sykdommer	1 405	12	63	85	97	100	100
Øyesykdommer	3 348	14	72	94	97	100	100
Totalt	15 854	18	67	89	97	100	100
Variasjonskoeffisient		0,80	0,25	0,16	0,10	0,01	

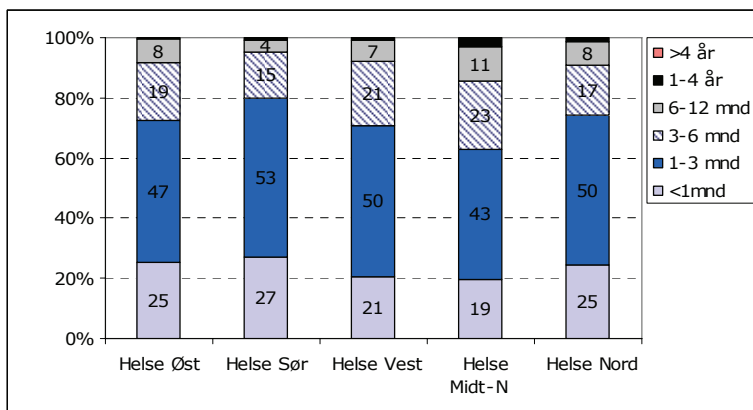

Figur v8.1 Ventetidsfordeling etter bostedsregion. Ordinært avviklede henvisninger til innleggelse. 1. tertial 2007.

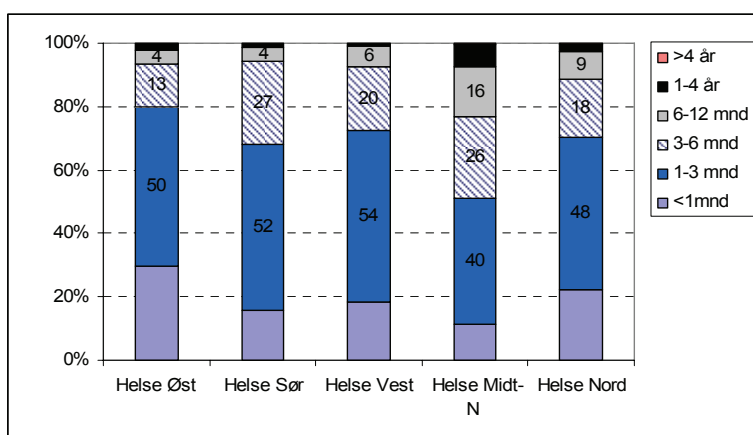

Figur v8.2 Ventetidsfordeling etter bostedsregion. Ordinært avviklede henvisninger til dagbehandling. 1. tertial 2007.

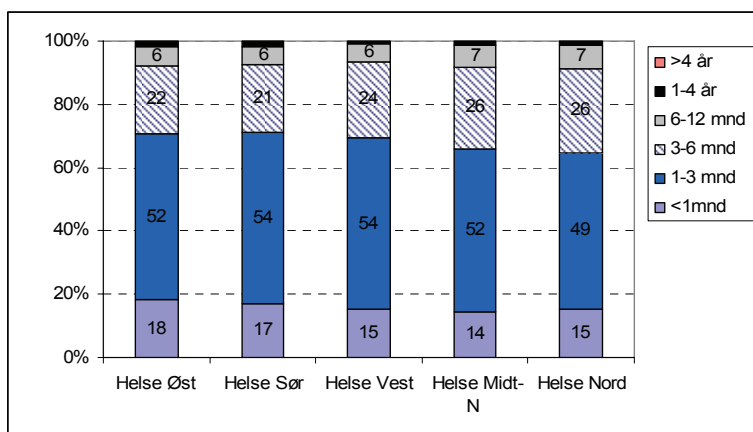

Figur v8.3 Ventetidsfordeling etter bostedsregion. Ordinært avviklede henvisninger til poliklinikk. 1. tertial 2007.

Tabell v8.7 Andel ventet over 3 og 6 måneder med angivelse av bostedsregion, fagområde og omsorgsnivå. Sortert etter høyest andel ventende over 6 måneder. Data for avviklede fra venteliste gjennom 1. tertial 2007.

Bostedsregion	Fagområde	Omsorgsnivå	Antall ordinært avviklet	> 3 mnd	>6 mnd
Helse Midt-Norge	Medisin	Dagbehandling	324	46	31
Helse Midt-Norge	Ortopedi	Dagbehandling	1 180	63	29
Helse Midt-Norge	Kirurgi	Dagbehandling	1 070	59	28
Helse Midt-Norge	ØNH og øyesykdom	Innleggelse	656	55	28
Helse Nord	Ortopedi	Dagbehandling	15	67	27
Helse Midt-Norge	Ortopedi	Innleggelse	1 035	61	26
Helse Nord	ØNH og øyesykdom	Innleggelse	438	51	26
Helse Nord	Fysikalsk Med og Rehab	Dagbehandling	65	55	25
Helse Nord	ØNH og øyesykdom	Dagbehandling	57	51	25
Helse Midt-Norge	Fysikalsk Med og Rehab	Dagbehandling	23	57	22
Helse Nord	Fysikalsk Med og Rehab	Poliklinisk kontakt	330	61	21
Helse Øst	ØNH og øyesykdom	Innleggelse	560	37	20
Helse Vest	Ortopedi	Innleggelse	599	49	18
Helse Midt-Norge	Annet	Dagbehandling	713	36	16
Helse Nord	Ortopedi	Innleggelse	209	41	16
Helse Nord	Fysikalsk Med og Rehab	Innleggelse	249	33	16
Helse Nord	ØNH og øyesykdom	Poliklinisk kontakt	4 323	42	16
Helse Midt-Norge	ØNH og øyesykdom	Poliklinisk kontakt	5 507	41	16
Helse Midt-Norge	ØNH og øyesykdom	Dagbehandling	1 160	35	15
Helse Øst	Annet	Innleggelse	2 200	30	14
Helse Sør	ØNH og øyesykdom	Poliklinisk kontakt	7 002	39	13
Helse Vest	Fysikalsk Med og Rehab	Dagbehandling	23	70	13
Helse Midt-Norge	Ortopedi	Poliklinisk kontakt	3 485	57	13
Helse Midt-Norge	Kirurgi	Innleggelse	1 532	34	13
Helse Vest	Annet	Dagbehandling	426	28	12
Helse Sør	ØNH og øyesykdom	Innleggelse	617	37	12
Helse Vest	Ortopedi	Poliklinisk kontakt	4 851	38	11
Helse Nord	Kirurgi	Poliklinisk kontakt	5 078	34	10
Helse Øst	ANNET	Dagbehandling	948	20	10
Helse Nord	Medisin	Dagbehandling	505	28	10
Helse Nord	Ortopedi	Poliklinisk kontakt	3 556	42	9
Helse Nord	Annet	Dagbehandling	302	25	9
Helse Øst	Kirurgi	Poliklinisk kontakt	13 719	33	9

Tabell v8.8 Beskrivende statistikk for variable som inngår i ventetidsanalysen. Fordelt etter type prosedyre. 2006

	Antall pas	Andel 16-49 år	Andel 50-66 år	Andel 67-79 år	Andel 80år+	Andel Kvinner	Andel rett til helsehjelp	Andel dag-kirurgi
<i>Enklere kirurgi</i>								
Meniskoper	9 254	48	41	10	1	38	33	87
Åreknuter	5 007	48	41	10	1	76	22	89
Fjerning mandler	3 012	96	4	0	0	59	57	34
Grå stæroperasjon	12 754	3	14	40	43	62	29	94
Lyske- og lårbrokk	4 736	27	38	26	10	9	41	68
<i>Mer omfattende kirurgi</i>								
Inns kunstig hofteledd	5 888	6	31	43	20	66	53	0
Utskift hofteledd	804	5	25	47	22	62	56	0
totalprotese kne prim	3 004	5	34	47	14	66	51	0
Galleblære eks kreft	3 048	50	34	13	3	74	64	21
Diskusprolaps (alle)	4 191	41	35	18	6	50	55	2
Prostata operasjon eksl kreft	3 857	1	30	48	22	0	68	6
Nedsunken livmor	5 104	26	44	24	7	100	55	24
Fjerning livmor, ikke kreft	2 485	62	30	6	2	100	71	0
<i>Kirurgisk kreftbehandling</i>								
Brystkreft operasjoner	2 239	20	48	20	13	100	79	10
Lungekreft operasjoner	441	5	45	44	6	41	91	0
Tykkertarm-endetarm kreft oper	2 229	6	29	40	25	50	82	0
Prostatakreft operasjoner	628	0	14	51	36	0	65	1
Fjern livmor pga kreft	805	20	40	28	12	100	83	0
Totalt	69 486	27	31	27	15	58	48	45